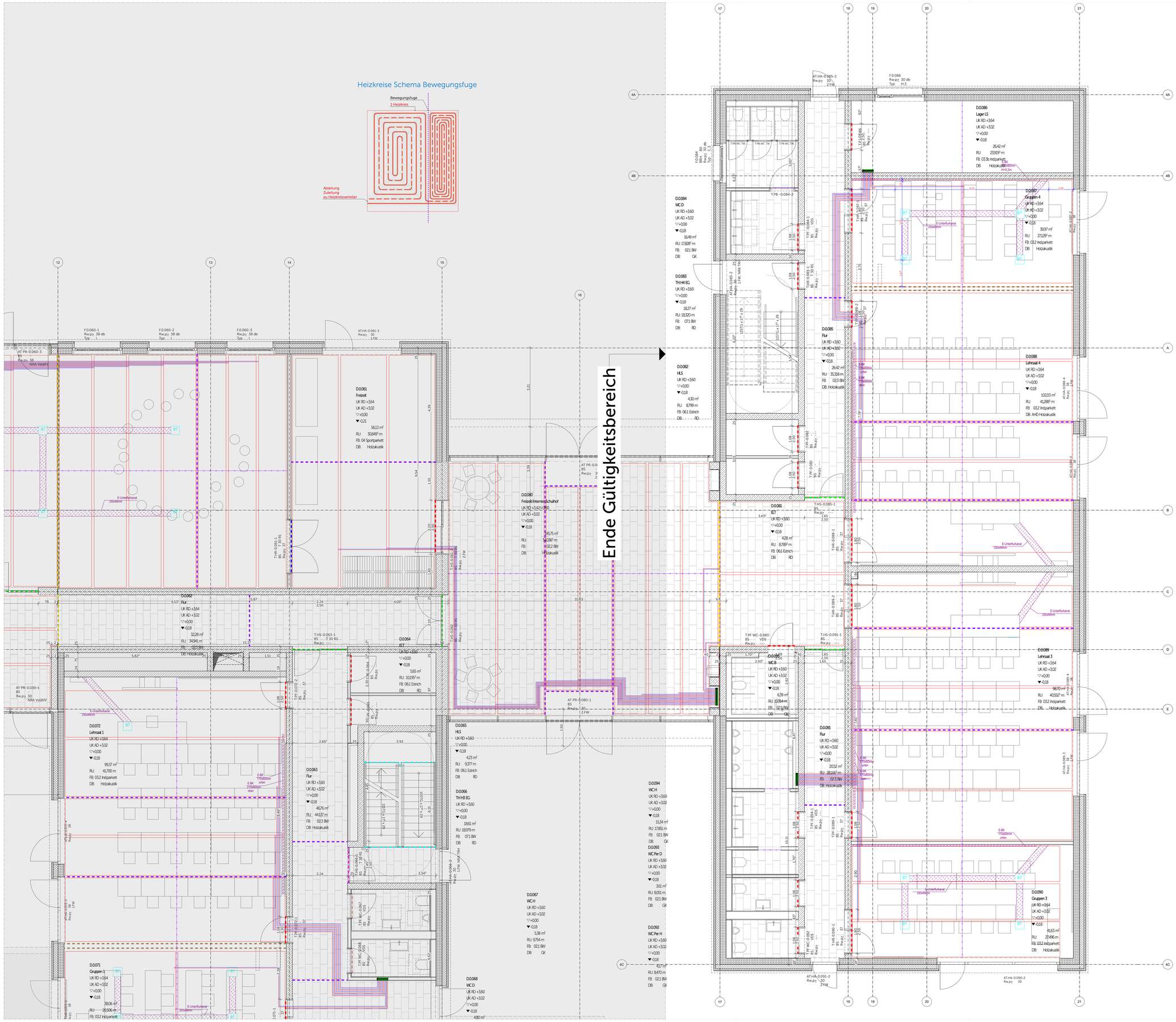

LEGENDE

Legende

Materialien

Stahlbeton Güten nach Statik	WU-Beton Güten nach Statik	Beton unbewehrt
Betonfertigteil	Mauerwerk	Estrich
Brettsperrholz	Brettschichtholz	Holzträger
Holz Fenster	Dämmung Mineralwolle ≤1.000°C	Dämmung Mineralwolle
Dämmung Zellulose	Dämmung EPS	Dämmung XPS
Dämmung PUR	Dämmung Schaumglas	Stahl
Aluminium	Gitterrost	Gelände Bestand
Kiestragschicht Frostschutzkies	Kiestragschicht Drainschicht	Kies Hinterfüllung verdichtet
Trockenbauwand Metallständer GK	Vorsatzschale Metallständer GK	Vorsatzschale Holzbelekleidung
		Dämmung WLG 024 Mineralwolle ≤1.000°C

Abkürzungen

OK/UK	Oberkante/Unterkante	AK/RS ASP	Auskragung/Rücksprung Aussparung
RD	Rohdecke	FFB	Fertigfußboden
RDS	Rohdeckensprung	RB	Rohfußboden
AD	Abhangdecke	KB	Kernbohrung
BRH	Brüstungshöhe über OKFF	D	Durchmesser
RH	Raumhöhe	RR	Regenfallrohr
T30RS	Brandschutztür T30, rauchdicht-selbstschl.	HK	Heizkörper
		UV	Unterverteilung
BW	Betonwerkstein	E/H/ L/S	Elektro / Heizung / Lüftung / Sanitär

Symbole

OKFFB	OK Fertigfußboden	OKRD	OK Rohdecke
OKRD	OK Rohdecke	OK FFB	OK Fertigfußboden
UKRD	UK Rohdecke	UK AD	UK Abhangdecke

Estrich (s.D.13.31)

- Typ 1 Bewegungsfuge in Flucht mit Randdämmstreifen auf Türblattseite
- Typ 2 Bewegungsfuge bündig zur VK Wand auf Türblattseite
- Typ 3 Bewegungsfuge um 20mm auf Türblattseite in Türleibung versetzt
- Typ 4 Bewegungsfuge mittig zur Leibung
- Typ 5 Bewegungsfuge wie Typ 1 zusätzlich 2% Gefälle beidseitig außerhalb Türleibung auf -0,01 m
- Typ 6 Bewegungsfuge wie Typ 1 zusätzlich 2% Gefälle einseitig außerhalb Türleibung auf -0,01 m
- Typ 7 Bewegungsfuge wie Typ 1 zusätzlich 2% Gefälle einseitig innerhalb Türleibung auf -0,01 m

Gerätefundamente

- OK +0,10m ü. RFB
- OK +0,20m ü. RFB
- OK +0,15m ü. OK Estrich verfüllen z.B. mit Leichtbeton

Bewegungsfuge

Bewegungsfugen müssen mit Rücksicht auf die Gesamtlänge des Estrichs, Anordnung und Ausführung vom Estrichleger und Bauleiter Zuvorbringen lassen

Scheinfuge

Scheinfugen müssen vom Estrichleger vorgeschlagen werden

- Gebäudetrennfuge
- Estrich an Mob. Trennwand Profil
- Abstellwinkel (Lstg. Estrich)
- Abstellwinkel (Lstg. Schlosser)

WICHTIGE HINWEISE:
- Bemaßung von Tür-, Raum-, Sturz- und Brüstungshöhen ab OKFF
- Die Zeichnung ist in allen Fällen bindend für die Ausführung
- Planänderungen nur mit Genehmigung des Architekten
- sämtliche Maße sind am Bau zu prüfen
- Ausführungen der Installationen HLS und ELT nur in Verbindung mit Planunterlagen der Fachplaner

Unstimmigkeiten sind den Architekten unverzüglich mitzuteilen

PLANSTAND FBH HKLS vom 20.10.2025

Index	Datum	Änderung
	10.11.2025	Darstellung Fußbodenheizkreise gem. HKLS + Betonwerkstein

Vorabzug

03.0121.5/Vorabzug
PLANNR.INDEX

FREISTAAT BAYERN
STAATLICHES BAUAMT ANSBACH
BEREICH HOCHBAU
BISCHOF-MEISER-STR. 11, 91522 ANSBACH TEL.: 0981/ 89 05 0, FAX: 0981/ 89 05 2100, E-MAIL: poststelle@stbaan.bayern.de

LANDESFINANZSCHULE BAYERN
ERRICHTUNG AUSSENSTELLE DINKELSBÜHL
AN607

AUSFÜHRUNGSPLANUNG — Vorabzug — PP
H4 Bodenplan EG — M: 1:50

KAP/TITEL	GEZ.VON	GEZ. AM	STAND	PLOTDATUM	SONSTIGES
06 06/ 731 01			29.01.2026		

MASSN.-NR.	FDH LIEGENSCHAFTS-NR.	PROJEKTDEFINITION
06 607 E 0001	45 106 20 07 004	B5 M D06/0200.04

LAGEPLAN / GEBÄUDEÜBERSICHT

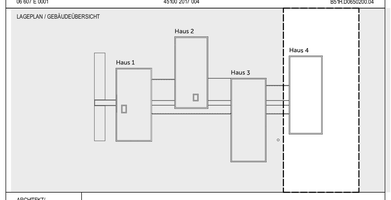

ARCHITEKT/ FACHPLANER

DATEI 20260129_LFS-DKB_03.0121.5_PP_A_BP_H4 Bodenplan EG

PLANNR.INDEX 03.0121.5/Vorabzug

Plangröße: AO 1189 x 841